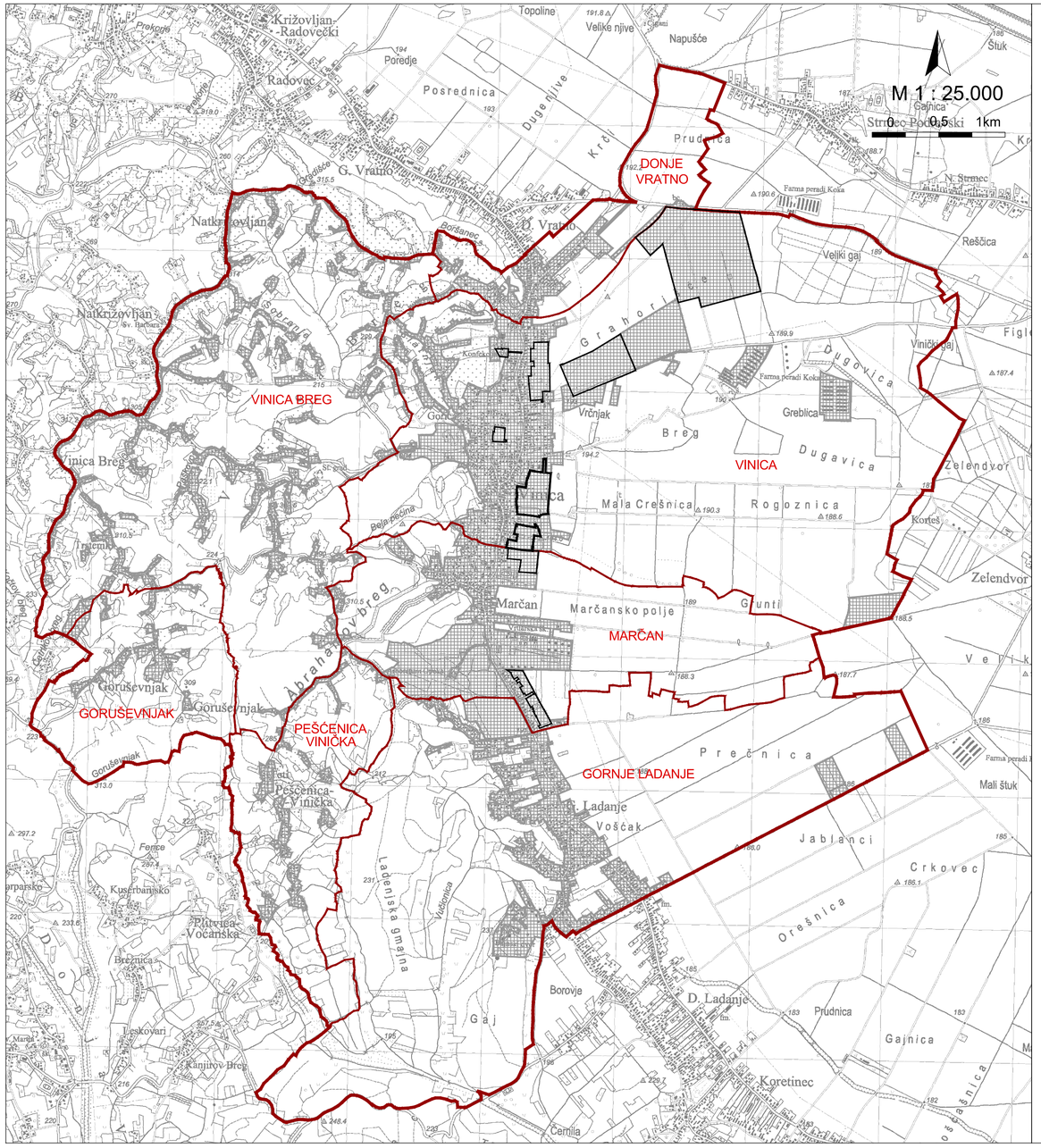

TUMAČ PLANSKOG ZNAKOVLJA

GRANICE

GRANICA OPĆINE - UJEDNO GRANICA OBUHVATA PROSTORNOG PLANA

GRANICA NASELJA

GRAĐEVINSKA PODRUČJA I IZGRAĐENE STRUKTURE IZVAN GRAĐEVINSKOG PODRUČJA

PODRUČJA I DIJELOVI PRIMJENE PLANSKIH MJERA ZAŠTITE

OBUHVAT OBVEZNE IZRADE URBANISTIČNOG PLANA UREĐENJA (UPU)

UVJETI PROVEDBE ZAHVATA (UPZ) U PROSTORU S DETALJNOŠĆU PROPISANOM ZA UPU

0 500 1000 1500 2000 m

PRIJEDLOG ZA JAVNU RASPRAVU

ŽUPANIJA: **VARAŽDINSKA ŽUPANIJA**	OPĆINA: **OPĆINA VINICA**

NAZIV PLANA:

III. IZMJENE I DOPUNE PROSTORNOG PLANA UREĐENJA OPĆINE VINICA

("Službeni vjesnik Varaždinske županije" broj 18/06, 16/11 i 93/20)

NAZIV KARTOGRAFSKOG PRIKAZA:

3. UVJETI KORIŠTENJA, UREĐENJA I ZAŠTITE PROSTORA

3.2. PODRUČJA I DIJELOVI PRIMJENE PLANSKIH MJERA ZAŠTITE

BROJ KARTOGRAFSKOG PRIKAZA: **3.2.**	MJERILO KARTOGRAFSKOG PRIKAZA: **1:25000**
ODLUKA O IZRADI ID PROSTORNOG PLANA: **"SLUŽBENI VJESNIK VARAŽDINSKE ŽUPANIJE" BR. 58/23**	ODLUKA PREDSTAVNIČKOG TIJELA O DONOŠENJU PLANA:
OBJAVA JAVNE RASPRAVE: **LIST "VARAŽDINSKE VIJESTI" OD 15.08.2023.**	JAVNI UVID ODRŽAN: **OD 22.08.2023. DO 01.09.2023.**
PEČAT TIJELA ODGOVORNOG ZA PROVOĐENJE JAVNE RASPRAVE:	ODGOVORNA OSOBA ZA PROVOĐENJE JAVNE RASPRAVE: Monika Kovačić, mag.oec. (ime, prezime i potpis)

PRAVNA OSOBA KOJA JE IZRADILA PLAN: **URBIA d.o.o. Čakovec,** I. G. Kovačića 10, Čakovec; tel. 040/373 400

PEČAT PRAVNE OSOBE KOJA JE IZRADILA PLAN: direktorica: Vesna Makovec, dipl.ing.arh.	ODGOVORNI VODITELJ: ovlaštena arhitektica urbanistica: Vesna Makovec, dipl.ing.arh.
BROJ PLANA: **PPUO-04/2023**	DATUM: **08/2023**

STRUČNI TIM U IZRADI PLANA:

1. V. Makovec, dipl.ing.arh.
2. I. Perhoč, mag.ing.arh. i urb.
3. B. Perhoč, dipl.ing.arh.
4. B. Balent, mag.ing.aedif.
5. M. Bakač, dipl.oec.

PEČAT PREDSTAVNIČKOG TIJELA:	PREDSJEDNIK PREDSTAVNIČKOG TIJELA: (ime, prezime i potpis)
ISTOVJETNOST S IZVORNIKOM OVJERAVA: (ime, prezime i potpis)	PEČAT: